

**LE PRIME 50 IMPRESE DI COSTRUZIONE IN ITALIA. ANNO 2007****SCHEMA 33**

dati monetari in migliaia di euro

**33.1 CMR**

Ragione sociale: COOPERATIVA MURATORI RIUNITI - SOC. COOP. A R.L. (SIGLA: C.M.R.)

Sede legale: VIA MARIA MARGOTTI, 14-14/A - CAP 44011 ARGENTA (FE)

Presidente: Giorgio Camilletti

Capitale sociale: 1.411.255 euro

**CONSISTENZA ECONOMICO-FINANZIARIA E PROSPETTIVE DI CRESCITA**

|                                | 2005    | 2006    | 2007    | D%07/05 |
|--------------------------------|---------|---------|---------|---------|
| POSIZIONE                      | 40      | 38      | 33      |         |
| VALORE PRODUZIONE CONSOLIDATO  | 125.974 | 141.857 | 184.050 | 46,1    |
| % ESTERA                       | 0,0     | 0,0     | 0,0     |         |
| VALORE PRODUZIONE NON CONS     | 113.220 | 126.726 | 147.190 | 30,0    |
| PATRIMONIO NETTO               | 16.141  | 15.670  | 17.857  | 10,6    |
| UTILE NETTO                    | -1.830  | 657     | 2.053   | -212,2  |
| DIPENDENTI CAPOGRUPPO          | 295     | 298     | 333     | 12,9    |
| DIPENDENTI DIRETTI GRUPPO      | 402     | 410     | 321     | -20,1   |
| DIPENDENTI DIRETTI E INDIRECTI | 409     | 420     | nd      |         |
| PORTAFOGLIO ORDINI             | 377.367 | 407.130 | 479.195 | 27,0    |

**VALUTAZIONE DELLA GESTIONE ECONOMICO-FINANZIARIA\***

\* Gli indicatori valutano gli aspetti della gestione aziendale in rapporto alle altre società dello stesso settore economico

|                           | 2005        | 2006           | 2007           | 2007<br>andamento |
|---------------------------|-------------|----------------|----------------|-------------------|
| REDDITIVITA' LORDA        | NELLA MEDIA | NELLA MEDIA    | NELLA MEDIA    | STABILE           |
| STRUTTURA FINANZIARIA     | SUP MEDIA   | SUP MEDIA      | SUP MEDIA      | STABILE           |
| PESO ONERI FINANZIARI     | NELLA MEDIA | NELLA MEDIA    | NELLA MEDIA    | STABILE           |
| EQUILIBRIO FINANZIARIO    | CARENTE     | INF MEDIA      | INF MEDIA      | STABILE           |
| LIQUIDITA'                | INF MEDIA   | INF MEDIA      | INF MEDIA      | STABILE           |
| <b>CLASSE DI RISCHIO*</b> | SOLVIB SUFF | VULNERABILITA' | VULNERABILITA' | INVARIATO         |

\* codice RAE: 452 - COSTRUZIONE COMPLETA O PARZIALE DI EDIFICI; GENIO CIVILE

**Note sulla classe di rischio**

### 33.1 CMR

dati monetari in migliaia di euro

#### VALORE DELLA PRODUZIONE CONSOLID. 2003-2007

D%04/03

-4,0

D%05/04

21,1

D%06/05

12,6

D%07/06

29,7

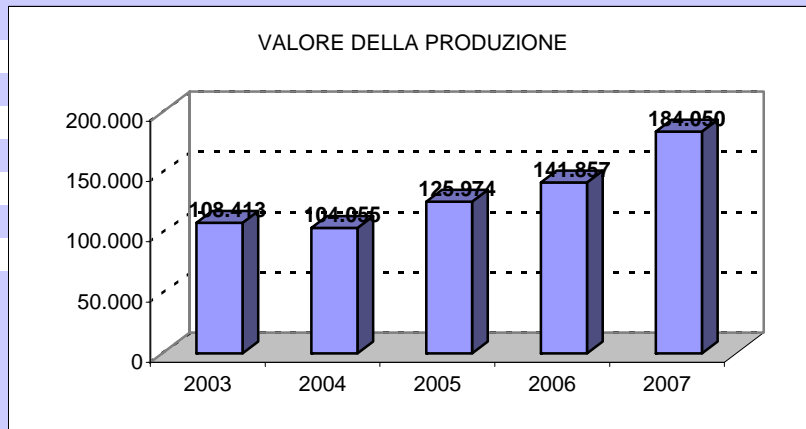

#### UTILE NETTO 2003-2007

D%04/03

-194,7

D%05/04

11,9

D%06/05

-135,9

D%07/06

212,5

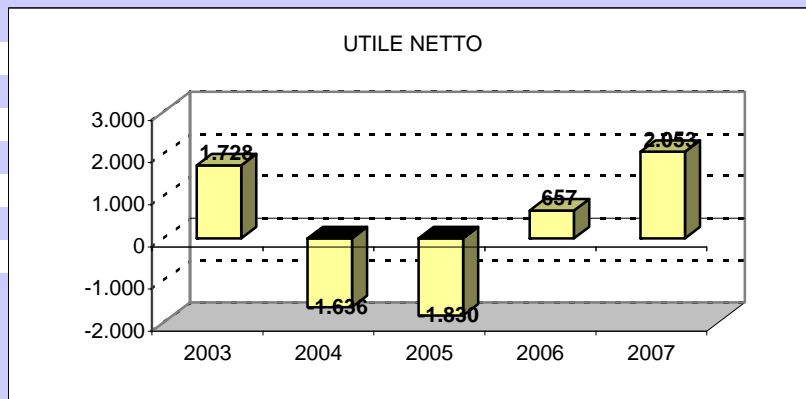

#### PORTAFOGLIO ORDINI 2003-2007

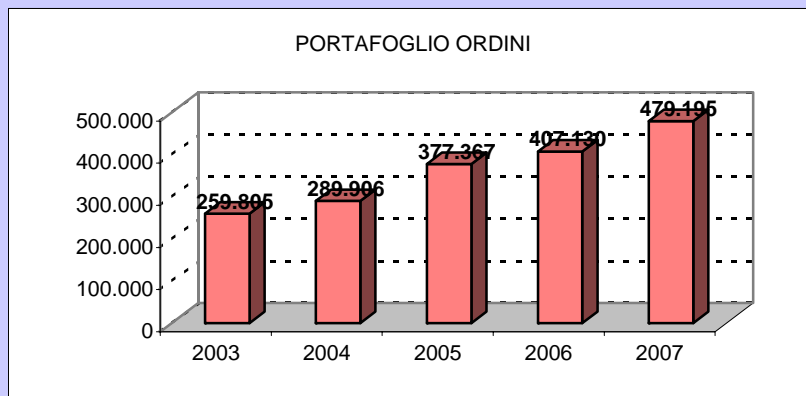

**LE PRIME 50 IMPRESE DI COSTRUZIONE IN ITALIA. ANNO 2007****SCHEDA 33**

dati monetari in migliaia di euro

**33.2 CMR**

Ragione sociale: COOPERATIVA MURATORI RIUNITI - SOC. COOP. A R.L. (SIGLA: C.M.R.)

Sede legale: VIA MARIA MARGOTTI, 14-14/A - CAP 44011 ARGENTA (FE)

Presidente: Giorgio Camilletti

Capitale sociale: 1.411.255 euro

**REDDITIVITA' ED INTERNAZIONALIZZAZIONE**

|  | 2005                   | 2006   | 2007             |                 |
|--|------------------------|--|------------------|-----------------|
| <b>COMPOSIZIONE SOCIALE:</b>   |                        |  |                  |                 |
| N. SOCI LAVORATORI   | 229                    | 256  | nd               |                 |
| N. SOCI SOVVENTORI   | 149                    | 151  | nd               |                 |
| <b>INTERNAZIONALIZZAZIONE DEL GRUPPO</b>                               |                        |  |                  |                 |
|  | <b>2008</b>            | CAPOGRUPPO   |                  |                 |
| IMPRESA APPARTENENTE A GRUPPO  | CMR "MURATORI RIUNITI" |  |                  |                 |
| QUOTATA IN BORSA   | NO                     | COOP. MURATORI RIUNITI - SOC. COOP. A R.L. (SIGLA: C.M.R.) |                  |                 |
|  | <b>2005</b>            | <b>2006</b>  | <b>2007</b>      | <b>D%07/05</b>  |
| <b>N. IMPRESE CONTROLLATE</b>  | 28                     |  | 34               | 21,4            |
| di cui: 100%   | 11                     |  | 13               | 0,0             |
| in Italia  | 27                     |  | 33               | 22,2            |
| all'estero   | 1                      |  | 1                |                 |
| <b>N. UFF. O SEDI SECONDARIE ATTIVE</b>                                | 11                     | 9  | 9                | -18,2           |
| di cui all'estero  | 0                      | 0  | 0                |                 |
| <b>N. UFF. O SEDI SECONDARIE CESSATE*</b>                              | 0                      | 5  | 5                |                 |
| di cui all'estero  | 0                      |  | 0                |                 |
| <b>N. CANTIERI ALL'ESTERO (in corso al 2008)</b>                       | N. LAVORI              | IMP. LAVORI**  | TIPOL. ED. PREV. |                 |
|  |                        |  |                  |                 |
| <b>ACCORDI INTERNAZIONALI (2008)</b>                                   | COMMERCIALI            | PRODUTTIVI   | R&S              |                 |
| (Lavori in partecipazione con altre imprese o consorzi)                |                        |  |                  |                 |
| <b>INDICI DI REDDITIVITA', DI ROTAZIONE, PATRIMONIALI E FINANZIARI</b> |                        |  |                  |                 |
|  | <b>2005</b>            | <b>2006</b>  | <b>2007</b>      | media settore   |
|  | %                      | %  | %                | <b>2006 (1)</b> |
| R.O.E. (Return on Equity)  | -11,3                  | 4,2  | 11,5             | 16,4            |
| R.O.I. (Return on Investment)  | 0,2                    | 1,7  | 2,2              | -3,2            |
| R.O.S. (Return on Sales)   | 0,4                    | 4,7  | 5,2              | 4,1             |
| <b>ROTAZIONE CAPITALE INVESTITO %</b>                                  | 34,9                   | 29,5   | 43,5             | 33,7            |
| <b>RAPPORTO DI INDEBITAMENTO %</b>                                     | 94,7                   | 95,8   | 95,8             | 83,1            |
| MEZZI PROPRI / CAP. INVEST. %  | 5,3                    | 4,2  | 4,2              | 16,9            |
| CASH FLOW (2)  | 3.909                  | 3.964  | 3.612            |                 |

\* negli ultimi 2 anni

\*\* quota della società

(1) media calcolata su 30 società dello stesso settore economico (452) con oltre 200 mil euro fatturato (Cerved)

(2) si riferisce alla società e non al gruppo

### 33.2 CMR

#### ROTAZIONE CAPITALE INVESTITO 2005-2007 (%)

riferimento industria  
>100%  
buono

**riferim costruzioni**  
>60%  
buono  
50%<valore<60%  
medio  
<50%  
debole

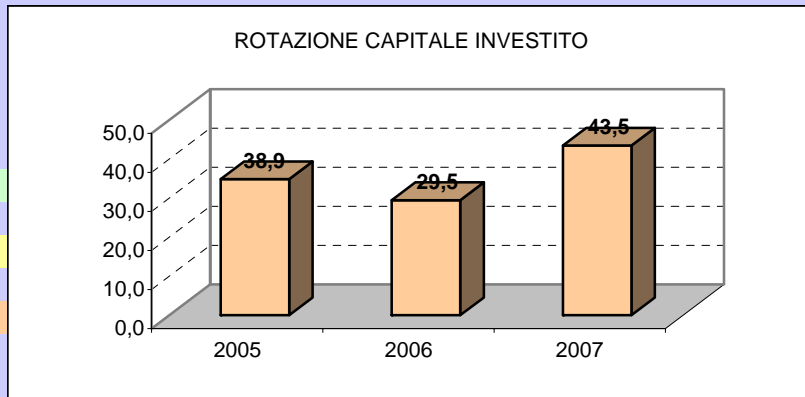

#### R.O.E. 2005-2007 (%)

min 0  
non soddisfacente  
0-10%  
poco soddisfacente  
10-20%  
abbas soddisfacente  
mag 20%

**media costruzioni**  
**2006**  
**16,4**

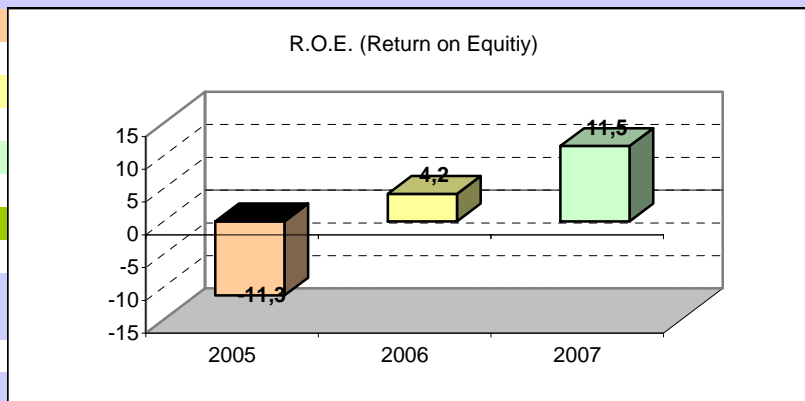

#### INDEBITAMENTO/MEZZI PROPRI 2007 (%)

riferimento industria  
25%-75%  
situazione finanziaria  
equilibrata

**media costruzioni**  
**2006**  
**83,1% - 16,9%**

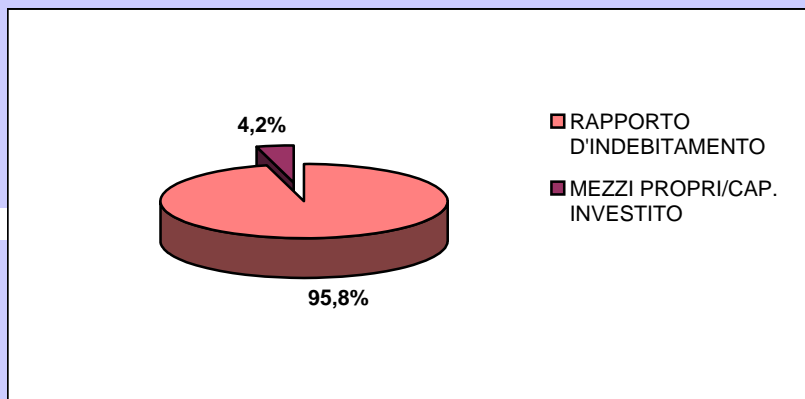

**LE PRIME 50 IMPRESE DI COSTRUZIONE IN ITALIA. ANNO 2007****SCHEDA 33**

dati monetari in migliaia di euro

**33.3 CMR**

Ragione sociale: COOPERATIVA MURATORI RIUNITI - SOC. COOP. A R.L. (SIGLA: C.M.R.)

Sede legale: VIA MARIA MARGOTTI, 14-14/A - CAP 44011 ARGENTA (FE)

Presidente: Giorgio Camilletti

Capitale sociale: 1.411.255 euro

**IL LAVORO**

|                                | <b>2005</b> | <b>2006</b> | <b>2007</b> | <b>D%07/05</b> |
|--------------------------------|-------------|-------------|-------------|----------------|
| DIPENDENTI CAPOGRUPPO          | 295         | 298         | 333         | 12,9           |
| DI CUI DIRIGENTI               | 7           | 7           | 9           | 28,6           |
| DI CUI IMPIEGATI               | 88          | 91          | 106         | 20,5           |
| DI CUI OPERAI                  | 200         | 200         | 218         | 9,0            |
| OPERAI / DIPENDENTI            | 67,8        | 67,1        | 65,5        |                |
| IMPIEGATI / DIPENDENTI         | 29,8        | 30,5        | 31,8        |                |
| DIPENDENTI GRUPPO              | 402         | 410         | 321         | -20,1          |
| DIPENDENTI DIRETTI E INDIRETTI | 409         | 420         | nd          |                |

**INDICI DI INCIDENZA DEI COSTI\***

|                             | <b>2005</b> | <b>2006</b> | <b>2007</b> | media settore<br><b>2006</b> |
|-----------------------------|-------------|-------------|-------------|------------------------------|
|                             | <b>%</b>    | <b>%</b>    | <b>%</b>    |                              |
| MAT.PRIME / COSTI           | 19,0        | 21,2        | 21,2        | <b>13,3</b>                  |
| COSTI EST. / COSTI          | 84,2        | 84,4        | 85,5        | <b>90,1</b>                  |
| COSTO LAVORO / COSTI        | 12,9        | 12,6        | 11,5        | <b>6,8</b>                   |
| AMMORT. E SVALUTAZ. / COSTI | 1,9         | 2,1         | 2,1         | <b>1,6</b>                   |

**ALTRI INDICI**

|                            | <b>2005</b> | <b>2006</b> | <b>2007</b> | media settore<br><b>2006</b> |
|----------------------------|-------------|-------------|-------------|------------------------------|
| COSTO LAVORO / FATTURATO % | 15,1        | 15,6        | 10,9        | <b>7,6</b>                   |

### 33.3 CMR

#### DIPENDENTI CAPOGRUPPO 2003-2007

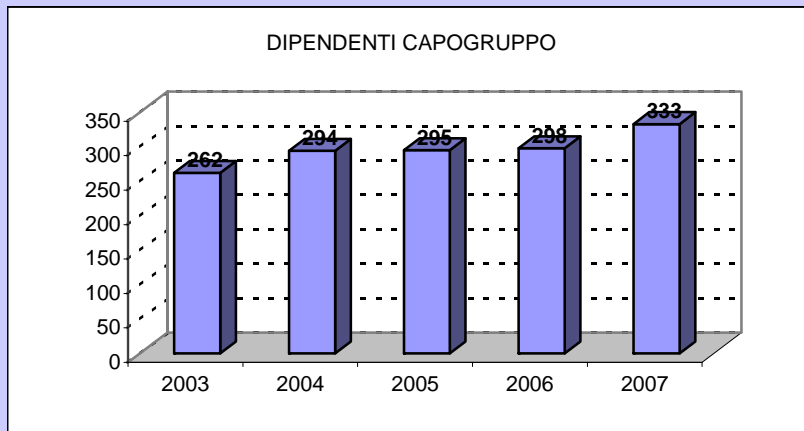

#### DISTRIBUZIONE DIPENDENTI 2003-2007 (%)

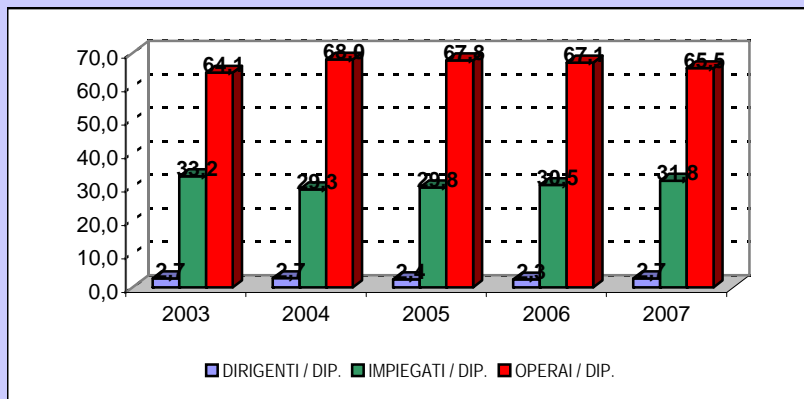

#### COSTO DEL LAVORO/FATTURATO 2003-2007 (%)

media costruzioni  
2006  
7,6

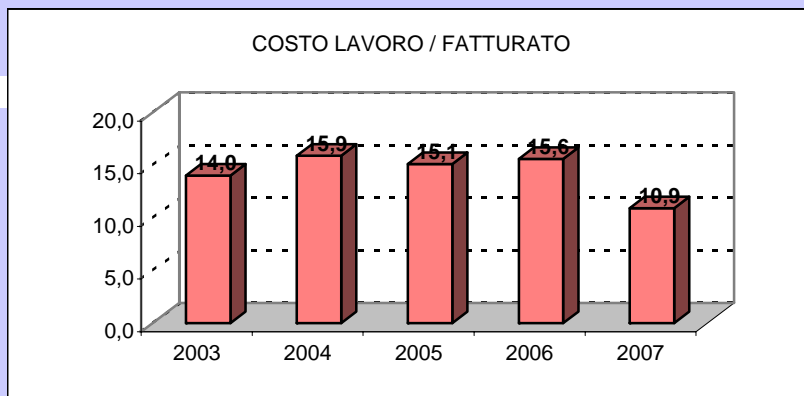

**LE PRIME 50 IMPRESE DI COSTRUZIONE IN ITALIA. ANNO 2007****SCHEMA 33**

dati monetari in migliaia di euro

**33.4 CMR**

Ragione sociale: COOPERATIVA MURATORI RIUNITI - SOC. COOP. A R.L. (SIGLA: C.M.R.)

Sede legale: VIA MARIA MARGOTTI, 14-14/A - CAP 44011 ARGENTA (FE)

Presidente: Giorgio Camilletti

Capitale sociale: 1.411.255 euro

**QUALITA' E INNOVAZIONE**

|   | 2005 | 2006 | 2007 | D%07/05 |
|---|------|------|------|---------|
| <b>ATTIVITA' PER SETTORI DI MERCATO %</b> |      |      |      |         |
| EDILIZIA CIVILE E INDUSTRIALE             | 53   | 50   | 51   |         |
| RECUPERO                                  | 10   | 18   | 7    |         |
| GESTIONE SERVIZI-IMMOBILIARE              | 5    | 18   | 17   |         |
| INFRASTRUTTURE-TRASPORTI-GALLERIE         | 25   | 8    | 23   |         |
| DIGHE-LAVORI IDRAULICI                    | 7    | 4    | 0    |         |
| ALTRO                                     | 0    | 2    | 2    |         |
| <b>N. CAT. ATTESTAZIONE SOA</b>           | 16   | 16   | 16   |         |
| DI CUI OG                                 | 7    | 7    | 7    |         |
| DI CUI OS                                 | 9    | 9    | 9    |         |

**CERTIFICAZIONI DI QUALITA'**

|                                    | 2004 | 2005 | 2006 | 2007 |
|------------------------------------|------|------|------|------|
| SERIE ISO 9000                     | SI   | SI   | SI   | SI   |
| SERIE ISO 14000                    | NO   | NO   | NO   | NO   |
| SPECIFICHE QUAL- ISO 14001         |      |      |      |      |
| ALTRE CERTIFICAZIONI (specificare) |      |      |      |      |
| CODICE ETICO                       | NO   |      |      |      |

**RICERCA E INNOVAZIONE - GRUPPO**

| <b>IMMOBILIZZAZIONI IMMATERIALI</b>    | 2005 | 2006 | 2007 | media settore |
|--|------|------|------|---------------|
| (% SU TOT ATTIVO)                      |      |      |      | <b>2006</b>   |
| <b>IMMATERIALI</b>                     | 6,90 | 6,30 | 5,20 | <b>1,0</b>    |
| DI CUI R&S                             | 0,20 | 0,20 | 0,10 |               |
| DI CUI BREVETTI                        | 0,00 | 0,00 | 0,00 |               |
|  | 2005 | 2006 | 2007 | 2008          |
| <b>CENTRI DI RICERCA (specificare)</b> | NO   |      |      |               |
| INVESTIMENTI                           | NO   |      |      |               |
| PERSONALE                              | NO   |      |      |               |
| FINANZIAMENTI ESTERNI (specificare)    | NO   |      |      |               |

**PROGRAMMI INNOVATIVI (specificare)**Diversificata in gestione servizi (complessi ed., reti, cimiteri) con ricorso al **Global Service**Altre diversificazioni nei settori **ambiente, immobiliare e prefabbricati****ATTREZZATURE E TECNOLOGIE INNOVATIVE**